



- Joost Hermans



REALITY

Worst game ever.



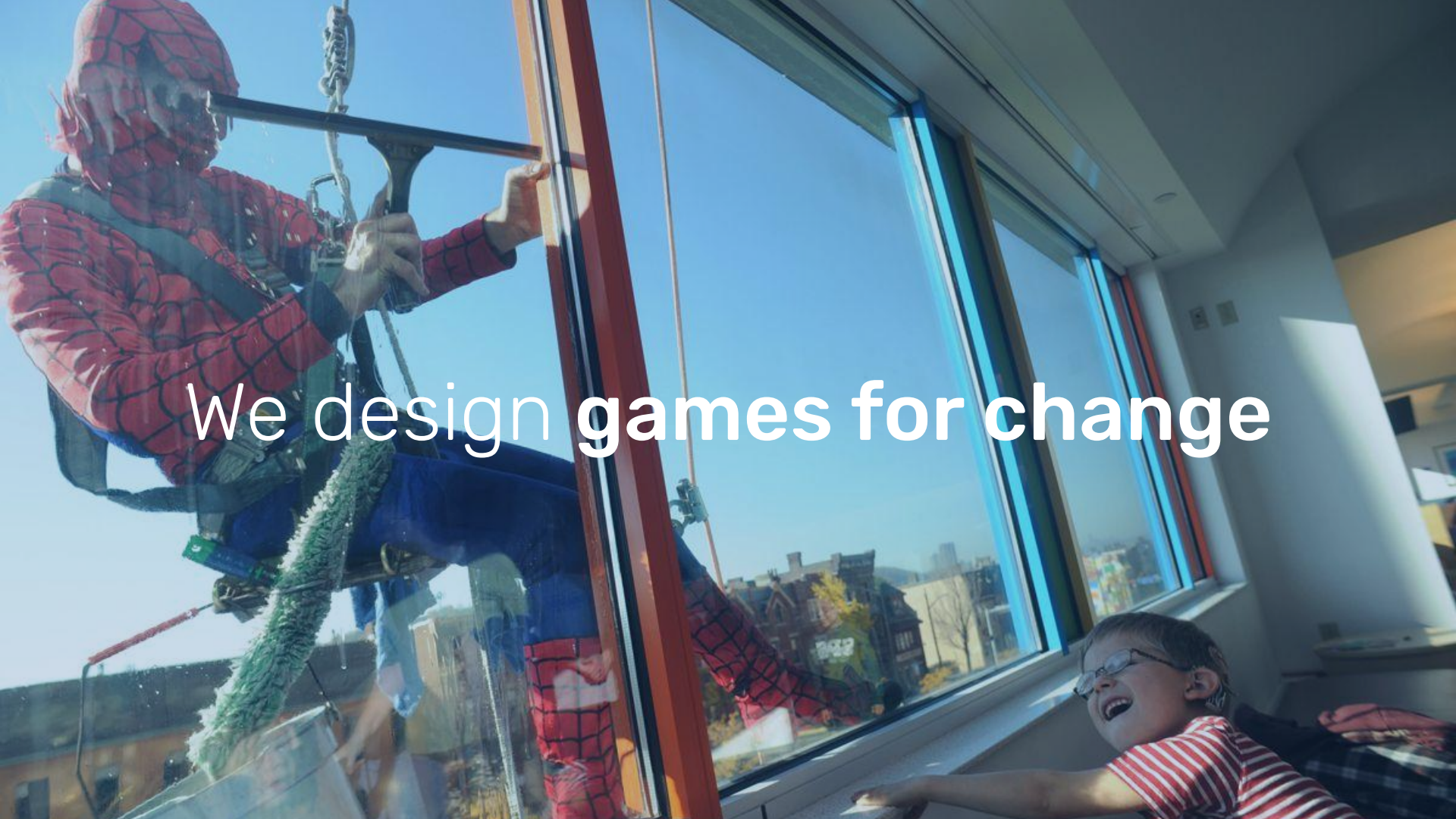

We design **games for change**





smart





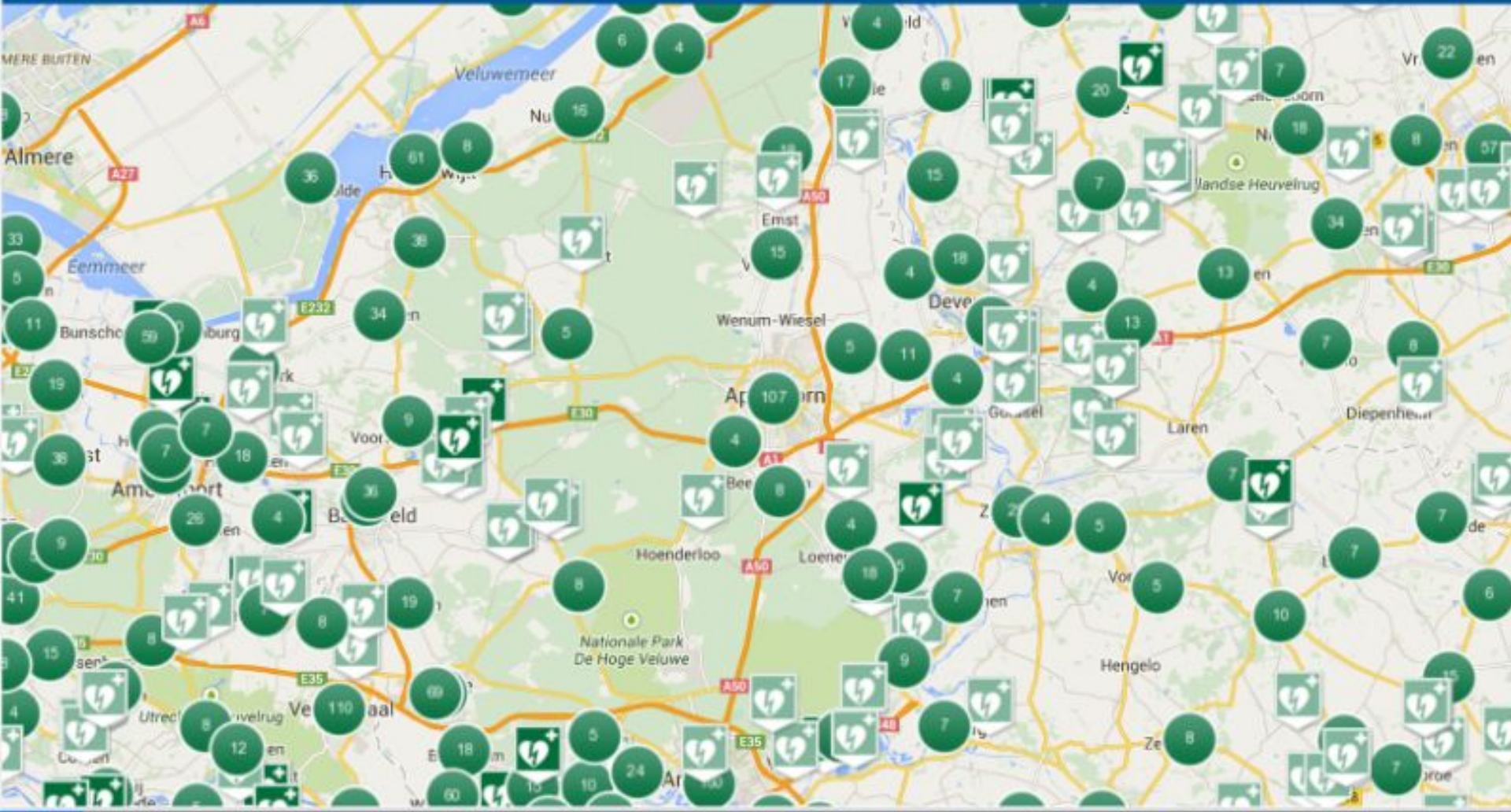

Zoek een AED

Locatie zoeken



Gecontroleerd:



ja



nee

0 AED's zichtbaar



LOWLANDZ



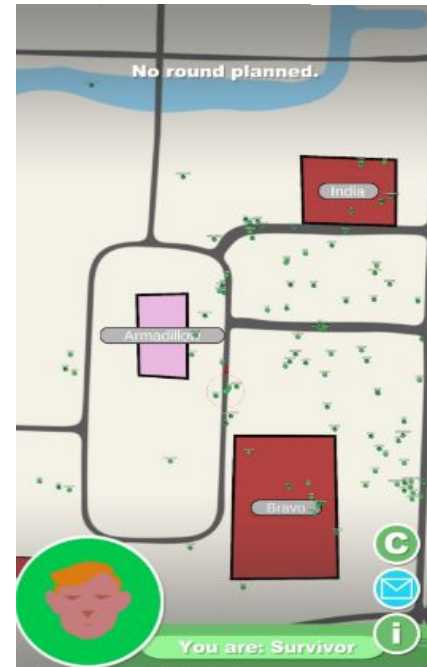
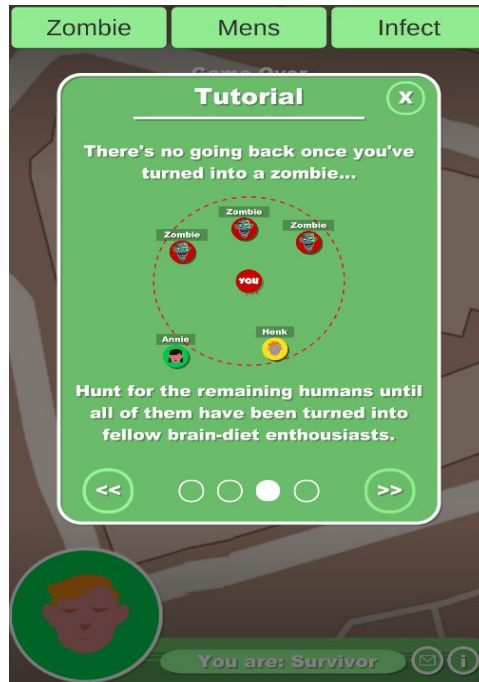
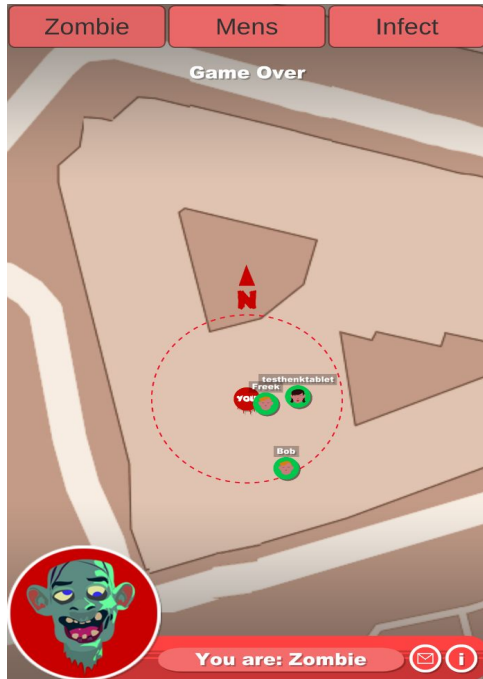



MARIO
006600

8 x 16

WORLD
1-1

TIME
314



5. Deze vraag gaat over een aantal langdurige ziektes en aandoeningen

Wilt u voor deze ziektes en aandoeningen met ja of nee aangeven of u die heeft of in de afgelopen 12 maanden heeft gehad?

Zo ja: Wilt u dan ook de vervolgvraag in het vak achter de ziekte of aandoening invullen.

	<input type="checkbox"/> Ja	<input type="checkbox"/> Nee	<input type="checkbox"/> Ja	<input type="checkbox"/> Nee
a. Migraine of regelmatig ernstige hoofdpijn.	<input type="checkbox"/> Ja →	<input type="checkbox"/> Nee	<input type="checkbox"/> Ja	<input type="checkbox"/> Nee
b. Hoge bloeddruk.	<input type="checkbox"/> Ja →	<input type="checkbox"/> Nee	<input type="checkbox"/> Ja	<input type="checkbox"/> Nee
c. Vermauwing van de bloedvaten in de buik of benen (gaan spataderen).	<input type="checkbox"/> Ja →	<input type="checkbox"/> Nee	<input type="checkbox"/> Ja	<input type="checkbox"/> Nee
d. Astma of COPD (chronische bronchitis, longemfyseem).	<input type="checkbox"/> Ja →	<input type="checkbox"/> Nee	<input type="checkbox"/> Ja	<input type="checkbox"/> Nee
e. Psoriasis.	<input type="checkbox"/> Ja →	<input type="checkbox"/> Nee	<input type="checkbox"/> Ja	<input type="checkbox"/> Nee
f. Chronisch eczeem.	<input type="checkbox"/> Ja →	<input type="checkbox"/> Nee	<input type="checkbox"/> Ja	<input type="checkbox"/> Nee
g. Duizeligheid met vallen.	<input type="checkbox"/> Ja →	<input type="checkbox"/> Nee	<input type="checkbox"/> Ja	<input type="checkbox"/> Nee
h. Ernstige of hardnekkige darmstoornissen, langer dan 3 maanden.	<input type="checkbox"/> Ja →	<input type="checkbox"/> Nee	<input type="checkbox"/> Ja	<input type="checkbox"/> Nee
i. Onvrijwillig urineverlies (incontinentie).	<input type="checkbox"/> Ja →	<input type="checkbox"/> Nee	<input type="checkbox"/> Ja	<input type="checkbox"/> Nee
j. Gewrichtslijtage (artrose, stijgeruma) van heupen of knieën.	<input type="checkbox"/> Ja →	<input type="checkbox"/> Nee	<input type="checkbox"/> Ja	<input type="checkbox"/> Nee
k. Chronische gewrichtsontsteking (ontstekingsreuma, chronische reuma, reumatoïde artritis).	<input type="checkbox"/> Ja →	<input type="checkbox"/> Nee	<input type="checkbox"/> Ja	<input type="checkbox"/> Nee
l. Ernstige of hardnekkige aandoening van de rug (incl. hernia).	<input type="checkbox"/> Ja →	<input type="checkbox"/> Nee	<input type="checkbox"/> Ja	<input type="checkbox"/> Nee
m. Andere ernstige of hardnekkige aandoening van de nek of schouder.	<input type="checkbox"/> Ja →	<input type="checkbox"/> Nee	<input type="checkbox"/> Ja	<input type="checkbox"/> Nee
n. Andere ernstige of hardnekkige aandoening van elleboog, pols of hand.	<input type="checkbox"/> Ja →	<input type="checkbox"/> Nee	<input type="checkbox"/> Ja	<input type="checkbox"/> Nee
o. Heeft u nog andere langdurige ziekte of aandoeningen gehad in de afgelopen 12 maanden.	<input type="checkbox"/> Ja →	<input type="checkbox"/> Nee	Anders nl. <input type="text"/>	

Bent u hiervoor in de afgelopen 12 maanden onder behandeling of controle van de huisarts of specialist geweest?

7. Bij de volgende vragen gaat het erom wat u normaal kunt doen. Het gaat niet om tijdelijke problemen van voorbijgaande aard.

Geef op iedere regel uw antwoord.

	Ja, zonder moeite	Ja, met enige moeite	Ja, met grote moeite	Nee, dat kan ik niet
a. Kunt u een gesprek volgen in een groep van 3 of meer personen (zo nodig met hoorapparaat)?	<input type="checkbox"/>	<input type="checkbox"/>	<input type="checkbox"/>	<input type="checkbox"/>
b. Kunt u met één andere persoon een gesprek voeren (zo nodig met hoorapparaat)?	<input type="checkbox"/>	<input type="checkbox"/>	<input type="checkbox"/>	<input type="checkbox"/>
c. Zijn uw ogen goed genoeg om de kleine letters in de kraant te kunnen lezen (zo nodig met bril of contactlenzen)?	<input type="checkbox"/>	<input type="checkbox"/>	<input type="checkbox"/>	<input type="checkbox"/>
d. Kunt u op een afstand van 4 meter het gezicht van iemand herkennen (zo nodig met bril of contactlenzen)?	<input type="checkbox"/>	<input type="checkbox"/>	<input type="checkbox"/>	<input type="checkbox"/>
e. Kunt u een voorwerp van 5 kg (bijvoorbeeld een volle boodschappentas) 10 meter dragen?	<input type="checkbox"/>	<input type="checkbox"/>	<input type="checkbox"/>	<input type="checkbox"/>
f. Kunt u als u staat, bukken en iets van de grond oppakken?	<input type="checkbox"/>	<input type="checkbox"/>	<input type="checkbox"/>	<input type="checkbox"/>
g. Kunt u 400 meter aan een stuk lopen, zonder stil te staan (zo nodig met stok)?	<input type="checkbox"/>	<input type="checkbox"/>	<input type="checkbox"/>	<input type="checkbox"/>

8. Hieronder staan een paar handelingen waar sommige mensen moeite mee hebben. Wilt u telkens aangeven of u het zonder moeite, met enige moeite, met grote moeite of alleen met hulp van anderen kunt doen? Geef op iedere regel uw antwoord.

	Zonder moeite	Met enige moeite	Met grote moeite	Alleen met hulp van anderen
Gaan zitten en opstaan uit een stoel	<input type="checkbox"/>	<input type="checkbox"/>	<input type="checkbox"/>	<input type="checkbox"/>
In en uit bed stappen	<input type="checkbox"/>	<input type="checkbox"/>	<input type="checkbox"/>	<input type="checkbox"/>
De trap op- en aflopen	<input type="checkbox"/>	<input type="checkbox"/>	<input type="checkbox"/>	<input type="checkbox"/>

9. Bent u afhankelijk van een rolstoel?

- Ja
 Nee

10. De volgende vragen gaan over hoe u zich voelde in de afgelopen 4 weken.

Kruis op iedere regel het antwoord aan dat het beste omschrijft hoe vaak u dit gevoel hebt.

[Altijd | Meestal | Soms | Af en toe | Nooit

Hee, leuk dat je er bent!
Voor we verder gaan. Hoe
gaat het met je vandaag?

Hee, leuk dat je er bent!
Voor we verder gaan. Hoe
gaat het met je vandaag?

Goed!

Hee, leuk dat je er bent!
Voor we verder gaan. Hoe
gaat het met je vandaag?

Goed!

Wat fijn om te horen! Nou
vertel eens, waarom wil jij
gezond leven?

Hee, leuk dat je er bent!
Voor we verder gaan. Hoe
gaat het met je vandaag?

Goed!

Wat fijn om te horen! Nou
vertel eens, waarom wil jij
gezond leven?

Goed voorbeeld
zijn voor mijn
kinderen..

Hee, leuk dat je er bent!
Voor we verder gaan. Hoe
gaat het met je vandaag?

Goed!

Wat fijn om te horen! Nou
vertel eens, waarom wil jij
gezond leven?

Goed voorbeeld
zijn voor mijn
kinderen..

Dat snap ik helemaal.
Toch is gezond leven zo
gemakkelijk nog niet hé
;)



**Viel het mee
vandaag?**

Vertel 't me
www.hoewasjeprik.nl



Jouw gesprek met ROM-e

Hoe voel jij je vandaag?

Wil je me vertellen waarom en wat je allemaal gedaan hebt vandaag?

Vandaag durfde ik eindelijk weer eens de stad in. Wel eng nog om zoveel mensen om je heen te hebben. Maar ik ben heel trots op mezelf

Q W E R T Y U I O P
A S D F G H J K L
↑ Z X C V B N M
?123 , . ←

Jouw gesprek met ROM-e

Hoeveel last had je van misselijkheid afgelopen 3 maanden?

Helemaal niet

Een beetje

Nogal

Tamelijk veel

Heel veel

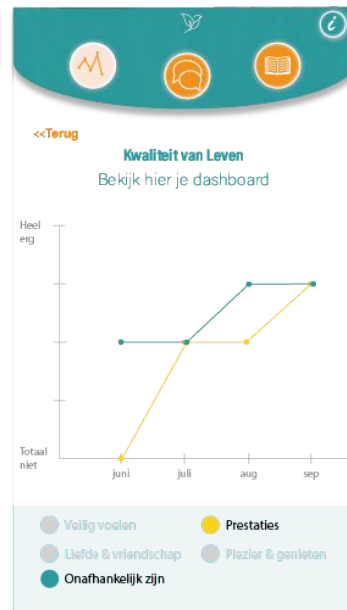

Bekijk hier je dagboek

JUNI

Lees>>

Bekijk andere maanden

MEI

APRIL



Wat maakt mensen **gelukkig**?

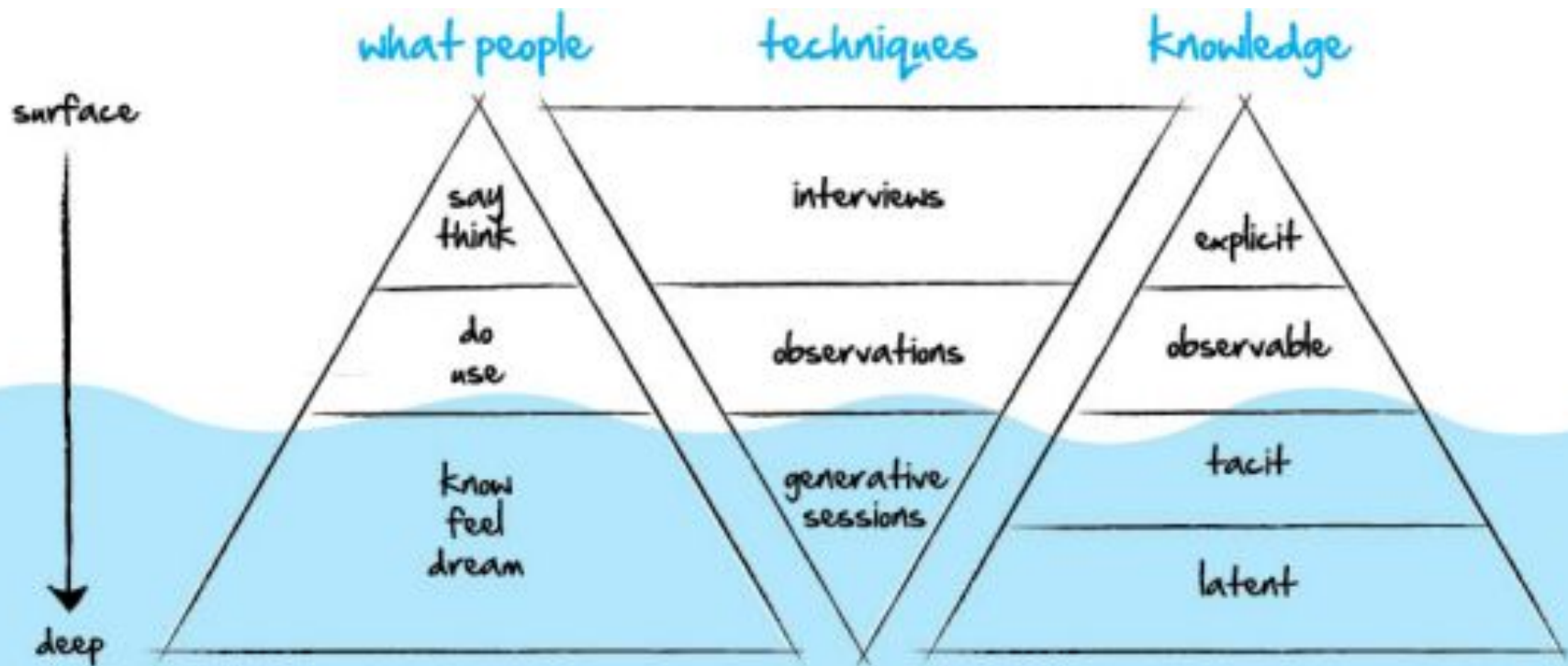
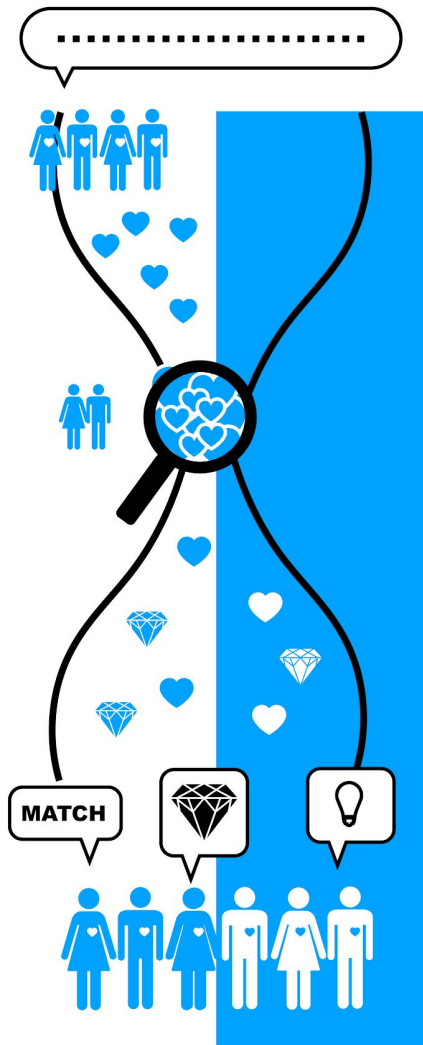

Image source: Convivial Toolbox, E. Sanders, P.J. Stappers



DE ZANDL♥PER

Brengt je naar 't hart

'Ga niet op zoek naar meer handjes maar naar de harten van mensen die jouw organisatie vormen wanneer je ECHT problemen wilt oplossen'



...Hoe gaat EIFFEL mij helpen mijn dromen waar te maken?

Welke skills zijn belangrijk om te ontwikkelen om goed leiding te kunnen geven en welke trainingen kan ik daarvoor volgen?

Hoe kan ik me het beste voorbereiden op het ondernemerschap? Wat heb ik daarvoor nodig? Voor mij voelt recruitment als een goed begin omdat je zowel commercieel moet denken, moet plannen, mensenkennis opdoet en meerdere stakeholders moet managen.

Welke kansen zien jullie voor mij als persoon (mede ook uit TMA) en waar zien jullie mij in doorgroeien?

...Waar gaan we met EIFFEL naartoe?

Kan een manier worden gevonden om kennis tussen eiffelaars nog meer te delen? Dan is nog meer ontwikkeling en groei mogelijk

Hoe kunnen we inspelen op het spanningsveld dat soms ontstaat tussen wens van de klant en de wens van de professional/consultant?

Hoe kan ik me het beste voorbereiden op het ondernemerschap? Wat heb ik daarvoor nodig? Voor mij voelt recruitment als een goed begin omdat je zowel commercieel moet denken, moet plannen, mensenkennis opdoet en meerdere stakeholders moet managen.

...Hoe maakt EIFFEL mijn leven beter?

In welke mate maakt Eiffel het mogelijk om privé en werk op een gezonde manier te combineren

Hoe haalt EIFFEL het maximale geluk bij iedereen naar boven?

Naar wie moet je luisteren: je hart of je verstand?

This is how a
stall looks like in
the brain...

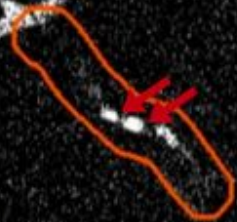

40/118

Flowing

Flag movie

Stalled



Citizen scientists worldwide are
speeding up Alzheimer's research

Join now!

Already registered?

Login [HERE](#)

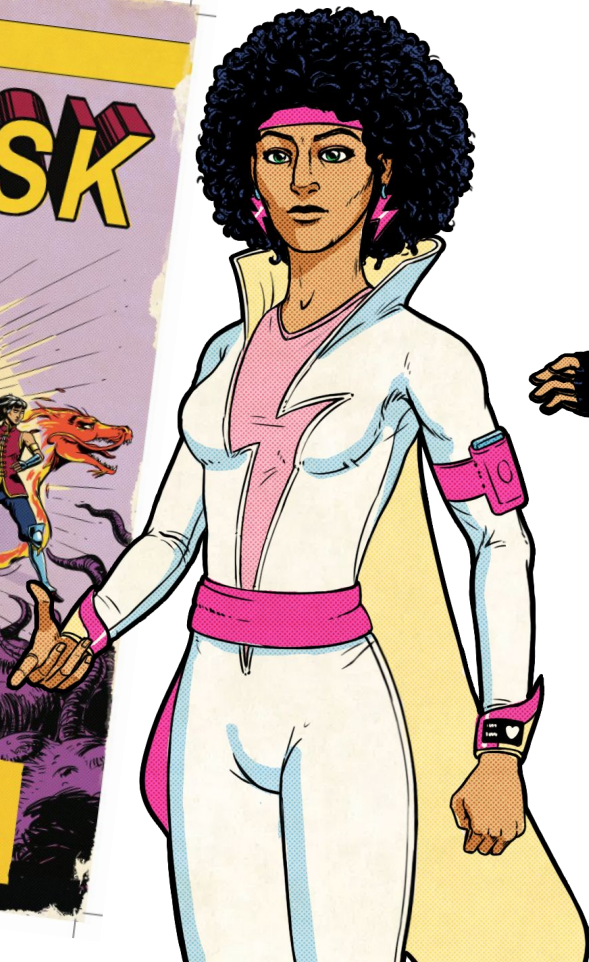



- Joost Hermans